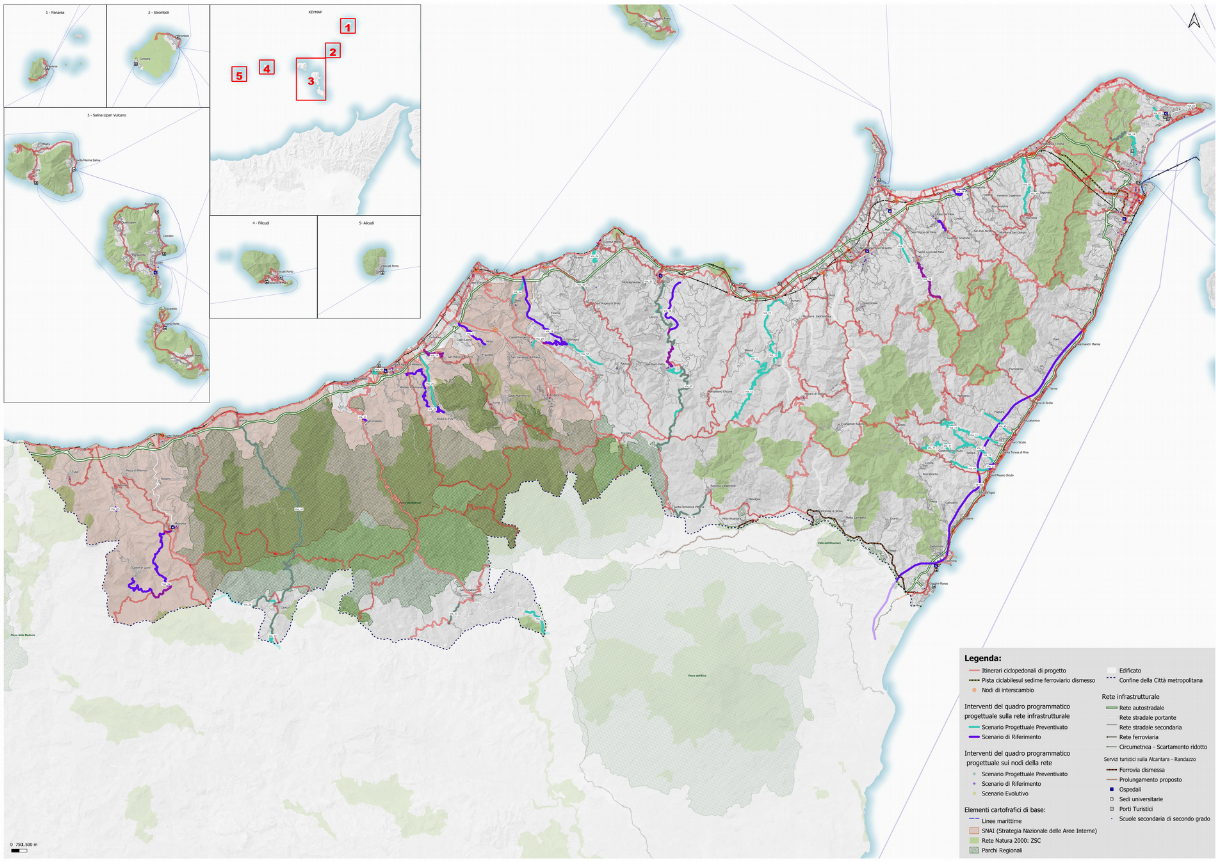

ID	INTERVENTO	Scenario
AEP_01	Realizzazione di uno scalo aeroportuale nel comprensorio del Mela. Comune di Milazzo-Barcellona Pozzo di Gotto	SEV
LOG_01	Piattaforma logistica di Tremestieri, nel comune di Messina	SR
POR_01	Porto di Sant'Agata di Militello - Ampliamento delle infra-strutture portuali riguardante la diga foranea	SR
POR_02	Porto di Lipari - Stabilità banchina	SPP
POR_03	Porto di Stromboli - Potenziamento della struttura portuale in località Ficogrande e Scari	SPP
POR_04	Porto di Giardini Naxos - Ampliamento e potenziamento delle infrastrutture portuali	SPP
POR_05	Riparazione porto Pignataro Lipari	SPP
POR_06	Porto di Vulcano - messa in sicurezza del porto di levante e ponente.	SPP
POR_07	Porto di Malfa	SPP
POR_08	Comune di Santo Stefano di Camastra: Realizzazione del porto turistico e delle opere connesse	SR
VIA_01	Variante della SP 45 "Faro Superiore - Tono" nel Comune di Messina	SPP
VIA_02	Completamento SP n.43 bis "Panoramica dello Stretto" tratto Granatari - Mortelle nel Comune di Messina	SPP
VIA_03	Lavori di sistemazione e messa in sicurezza tratti vari della SP19	SPP
VIA_04	Lavori di adeguamento e messa in sicurezza della strada sovra-comunale (Provinciale) S. Arcangelo - Pipi - Serro Martino - Cava S. Pietro - Zappardino nel Comune di Piraino.	SPP
VIA_05	Lavori di amm. e adeguamento e messa in sicurezza per il mi-glioramento della percorribilità e valorizzazione degli interventi del PIT n° 22 e dei poli culturali, sul circuito Ss.Pp. 58, 59 e 60, di collegamento tra la S.S.113 e i comuni di Valdina - Roccavaldina	SPP
VIA_06	Lavori di amm. e adeguamento e messa in sicurezza per il miglioramento della percorribilità e valorizzazione degli interventi del PIT n° 22 (La via dell'argilla...) e dei poli culturali, sul circuito S.P. 54, dallo svincolo della A 20 di Rometta	SPP
VIA_07	Lavori di ammodernamento, adeguamento e messa in sicurezza per il miglioramento della percorribilità per valorizzare gli in-terventi del PIT e i poli turistici lungo la SP 122 Pattese, dalla SS 113 attraversando i Comuni di Patti Montagnareale-Librizzi- S Piero Patti e Montalbano Elicona fino alla SS 116 in c.da Favoscuro (Percorso turistico Pit 1 Tindari-Nebrodi) LOTTO DI COMPLETAMENTO	SPP
VIA_08	Strada a scorrimento veloce Patti (A2) -S.Piero Patti completa-mento 2°lotto	SR
VIA_09	Strada a scorrimento veloce Patti (A2) -S.Piero Patti 3° lotto - Completamento (da Colla a S. Piero Patti)	SPP
VIA_10	Lavori di ammodernamento adeguamento e messa in sicurezza per il miglioramento della percorribilità e valorizzare i PIT e poli turistici, lungo la S.P. 168 "Monti Nebrodi", dalla S.S. 113 alla S.S. 120 (percorso turistico culturale PIT n°33 Nebrodi).	SPP
VIA_11	Lavori di ammodernamento, adeguamento e messa in sicurezza per il miglioramento della percorribilità e valorizzazione degli interventi del PIT n° 13 e dei poli culturali, sulle SS.PP. 19, 19a, 19b e 23 circuito di collegamento alla S.S. 114.dei comuni di Savoca/Casalvecchio/Antillo	SPP
VIA_12	Lavori di sistemazione e rifacimento del piano viabile e delle pertinenze delle S.P. n° 115 Tripiciana e S.P. 114 di S.Cono ri-cadenti nel Comune di Tripi	SPP
VIA_13	Lavori di sistemazione e rifacimento del piano viabile e delle pertinenze delle S.P. n° 165 di Bolo ed s.p. 167 dell'Ancipa	SPP
VIA_14	Lavori urgenti di sistemazione piano viabile, protezioni laterali, segnaletica e sistemazione versanti della S.P. 44 di Campo Italia (Messina)	SPP
VIA_15	Panoramica "Castroreale-Montepeloritani" collegamento e messa in sicurezza	SR
VIA_16	Itinerario stradale S.P. 176 Castel di Lucio - Mistretta	SR
VIA_17	Itinerario stradale scorrimento veloce Mirto - Rocca di Capri-leone - Bivio due Fiumare	SR
VIA_18	Itinerario stradale S.P. 146/bis e 138 - Ponte Naso - Sinagra - Limari	SR
VIA_19	Itinerario stradale SP160 San Marco d'Alunzio	SR
VIA_20	Itinerario stradale SP 161 Alcara Li Fusi	SR
VIA_21	Itinerario stradale via dei Normanni S.Fratello	SR
VIA_22	Itinerario stradale SP 176 ponte Fiume Tusa S.P. 176 km 10+500	SR
VIA_23	Consorzio Autostrade Siciliane: svincolo autostradale di "Alì Terme"	SR
VIA_24	Realizzazione svincolo Monforte San Giorgio A22	SR
VIA_25	Completamento della strada Alcara Li Fusi - SS113 (Intervalliva - Via di fuga)	SPP
VIA_26	Realizzazione della strada intercomunale Capizzi - Mistretta	SPP
VIA_27	Sistemazione della strada denominata di San Miceli-Grimodi-Fontanazza, che permette il collegamento fra SS113 - Caronia - Capizzi	SPP
VIA_28	Lavori di realizzazoine della via di fuga tra il casello autostradale Rocca di Capri Leone - Scorrimento veloce Rocca - Tortorici	SPP
VIA_29	Strada di collegamento tra la zona artigianale e lo scorrimento veloce di fondo valle. Lavori di sistemazione idrogeologica, ripristino, miglioramento e completamento del tratto stradale compreso tra Contrada Surra e lo scorrimento veloce	SPP
VIA_30	Progetto della strada intercomunale Ogliastrello - Danisi - Blandini - Letojanni	SPP
VIA_31	Tracciato viario di collegamento tra i comprensori di Taormina, Castelmola, Giardini Naxos con la viabilità principale (A18-S.S.114-S.S.185) e con le infrastrutture comprensoriali. Tratto compreso tra il nodo Mastrissa, Taormina centro e la S.P. 10 per Castelmola	SPP
VIA_32	Nodo di collegamento a salvaguardia dei Comuni di: Gallodoro, Mongiuffi Melia, Roccafiorita	SPP
VIA_33	Lavori infrastrutturali di ricucitura del territorio e per l'efficientamento della rete stradale tra le aree interne dei comuni di San Pier Niceto, Monforte San Giorgio, Roccavaldina e Rometta, e di quelli necessari a risolvere situazioni di pericolo connesse alla viabilità provinciale e intercomunale anche nel caso di eventi calamitosi	SPP
VIA_34	Strada di collegamento intercomunale Naso - SP (Ponte Naso- Sinagra) Completamento	SPP
VIA_35	Lavori di riqualificazione e messa in sicurezza della strada intercomunale a scorrimento veloce località Bauso-Santa Maria del Lume	SPP
VIA_36	Progetto dei lavori di manutenzione straordinaria, messa in sicurezza di alcuni tratti e regimentazione delle acque meteoriche della strada di collegamento del centro urbano di S.S. di Fitalia alla S.P. 155	SR
VIA_37	Progetto esecutivo lavori per la costruzione di una strada di collegamento come via di fuga dal centro abitato (zona Calvario) alla S.S. n°289" e "Progetto esecutivo lavori per la costruzione di una strada di collegamento come via di fuga dal centro abitato (zona Calvario) alla S.S. 120 denominata Finaita - Borgo Giuliano	SPP
VIA_38	Messa in sicurezza, consolidamento e manutenzione straordinaria della strada interco-munale di collegamento tra i centri abitati ricadenti nei territori di Santa Lucia del Mela e Gualtieri Sicaminò, comprendente le SS.PP. 64 e 65	SR
VIA_39	Lavori di riqualificazione e messa in sicurezza della strada intercomunale a scorrimento veloce centro urbano di Sant'Angelo di Brolo - S.S. 113 - tratto località San Carlo - località Madonna del Lume	SPP
VIA_40	Progetto per il completamento della strada di collegamento tra contrada Gurni-Sotto La Gabbia e la S.P. 53 per San Pietro-Rometta	SPP
VIA_41	Progetto di una via di fuga - Strada di collegamento Tripi - Basicò - (S.P. Santa Barbara-Falcone)	SPP
VIA_42	Progetto di manutenzione straordinaria di una strada denominata -Via Arangia- di collegamento fra Tripi, la S.S.113 e Furnari	SPP
VIA_43	Via Bammina di collegamento fra Tripi San Basilio e Novara di Sicilia	SPP
VIA_44	Strada intervalliva Riviera Jonica - Antillo	SPP
VIA_45	strada di collegamento Riviera Jonica - Mandanici fino all'innesto S.P. Mandanici - Castroreale	SPP
VIA_46	strada di collegamento Costa Jonica - Forza d'Agrò	SPP
VIA_47	Strada intercomunale Valdina-Torregrotta	SPP
VIA_48	Realizzazione di una via di collegamento tra la zona portuale e lo svincolo autostradale nel comune di Sant'Agata Militello	SPP
VIA_49	Progetto per la realizzazione del sottopasso Ferroviario di collegamento S.P. di S. Agata Militello - Acquedolci con la S.S. 113	SR
VIA_50	Messa in sicurezza, consolidamento, manutenzione straordinaria e realizzazione di nuovi tratti della strada intercomunale di collegamento tra i centri abitati ricadenti nei territori di Fondachelli Fantina, Rodi Milici e Terme Vigliatore	SPP
VIA_51	Progetto di adeguamento del sistema di viabilità locale dalla S.P.122 alla C.da Tesoriere del Comune di San Piero Patti al Parco Megalitico Argimusco del Comune di Montalbano Elicona	SPP
VIA_52	Messa in sicurezza e completamento della strada arginale al torrente Floripotema, via di fuga e di collegamento tra il centro abitato di Santa Lucia del Mela e la frazione Corriolo di San Filippo del Mela	SPP
VIA_53	Completamento della strada di collegamento del Centro di Montagnareale con la Contrada Fontanarame e con l'asse viario S.S. 113 - A20 ME-PA	SPP
VIA_54	Realizzazione della via di fuga in località Mendola di collegamento con la strada SS120 nel territorio del Comune di Cerami	SPP
VIA_55	Collegamento viario tra lo scorrimento veloce Patti S. Piero Patti e Librizzi Centro	SPP
VIA_56	Lavori di riqualificazione, ammodernamento e messa in sicurezza della strada intercomunale Santa Domenica Vittoria - Roccella Valdemone - Via di fuga	SPP
VIA_57	Lavori di adeguamento del piano viabile con parziale rettifica del tracciato della strada intercomunale - fondovalle Sinagra/Raccuja	SPP

MESSINA 2030
PIANO URBANO DELLA MOBILITÀ SOSTENIBILE

Città Metropolitana di Messina

Tav.04 - Assetto della rete della viabilità e delle infrastrutture

Scala 1:110.000
Data: 09/12/2022

TPS PRO | AIRIS INGEGNERIA PER L'AMBIENTE